



AGENCE DE PROVINS
Z.A.C. du Parc des Deux Rivières - B.P. 76
77 483 PROVINS CEDEX
TEL: 01 - 64 - 60 - 26 - 68
FAX: 01 - 64 - 60 - 26 - 69

Département de Seine et Marne (77)

BANNOST VILLEGAGNON
ensemble

Plan de Réseaux

Adduction d'Eau Potable

Ref PLAN: 1_E4630_Bannost-Villegagnon.pdf Planche n°: 1 / 1

Dessiné le:	Par:
01/05/2014	Laurent ALCOULTURIER
Vérifié le:	Par:
Mise à jour de:	
20/05/2016	FDP BD TOPO

Échelle: sans échelle

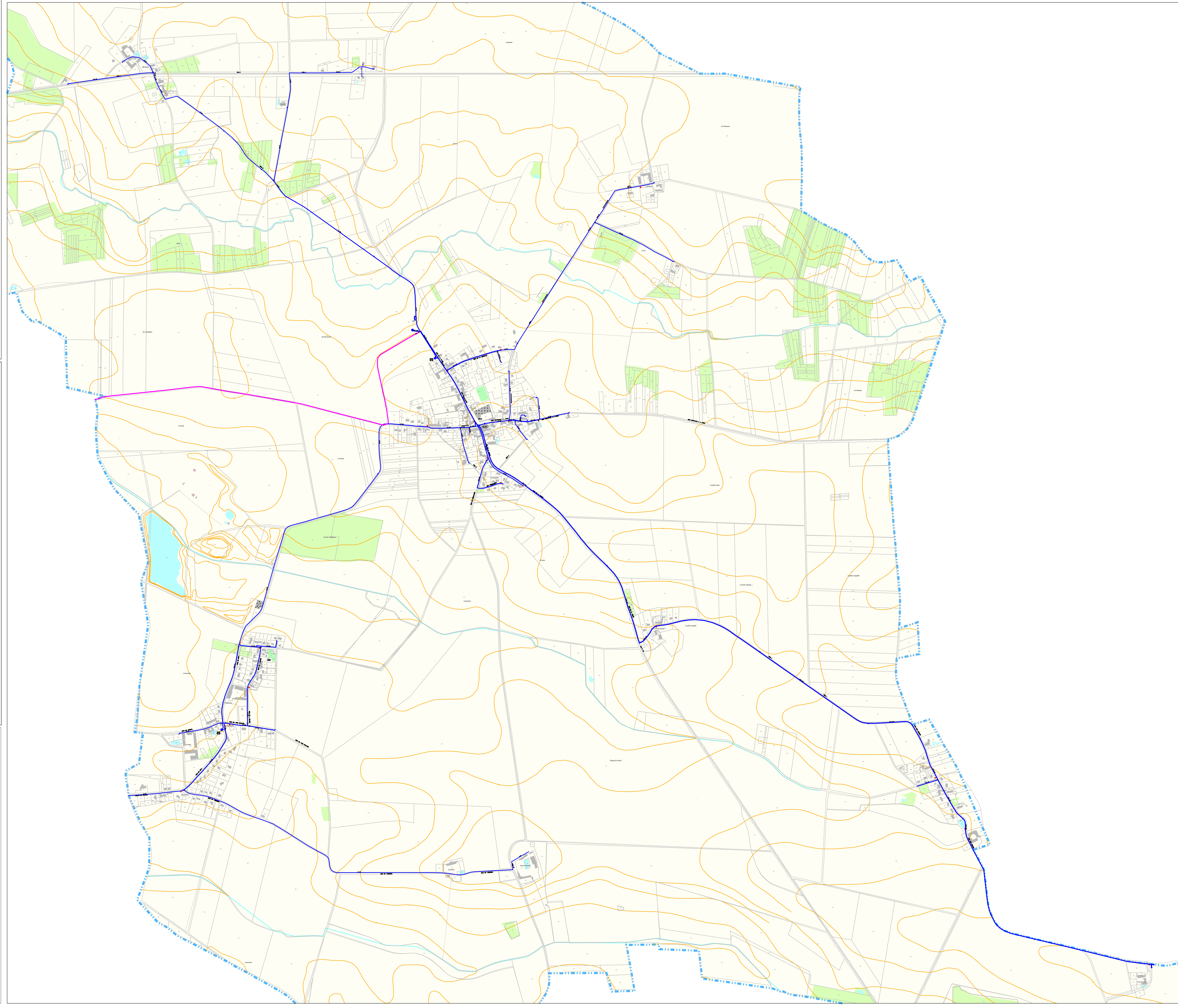

RESEAUX D'EAU POTABLE

- | | |
|--------------------------|--------------------------|
| RESEAUX COMMUNAUX | RESEAUX SYNDICAUX |
| ADUCTION-EAU BRUTE | ADUCTION-EAU BRUTE |
| RESEAU 01 | RESEAU 01 |
| RESEAU 02 | RESEAU 02 |
| RESEAU 03 | RESEAU 03 |
| RESEAU 04 | RESEAU 04 |
| RESEAU 05 | RESEAU 05 |
| RESEAU 06 | RESEAU 06 |
| RESEAU 07 | RESEAU 07 |
| RESEAU 08 | RESEAU 08 |
| RESEAU 09 | RESEAU 09 |
| RESEAU 10 | RESEAU 10 |
| RESEAU 11 | RESEAU 11 |
| RESEAUX PRIVÉS | |
| RESEAU 01 | |
-
- | | |
|-----------------------|---------------------------------|
| BOUCHE INCENDIE | DERIVETRE |
| POTEAU INCENDIE | RACCORD |
| PUITS / FORAGE | PROTECTION CATHODIQUE SOUSTRAGE |
| CAPTAGE | PRISE DE POTENTIEL |
| STATION DE REPRISE | JOINT ISOLANT |
| STATION DE TRAITEMENT | BOUCHE DE LAVAGE |
| VANNE | BALLON |
| VANNE ELECTRIQUE | BONNE FONTAINE |
| VANNE QUART DE TOUR | CHEMINÉE |
| REGULATEUR DERIT | CONE |
| REGULATEUR AMONT | CONNEXION |
| POSTE DE RECHLORATION | VENTOUSE |
| RESERVOIR AU SOL | SOUPAPE |
| RESERVOIR SUR TOUR | BRANCHEMENT |
| COMPTEUR | ABONNE SENSIBLE |
| CAPTEUR DE PPRESSION | PHYTO |
| CLAPET | CAMERA |
| DECHARGE | TEXTE |
| ANODE REACTIVE | DESSIN |